

Reporte Agrometeorológico
Año X - No. 05
Perspectiva para el período correspondiente del 01 al 10 de abril de 2022

PRESENTACIÓN

La Secretaría de Agricultura y Ganadería (SAG), por medio del Servicio de Información Agroalimentaria (INFOAGRO) y la Dirección de Ciencia y Tecnología Agropecuaria (DICTA), en coordinación con la Comisión Permanente de Contingencias (COPECO), ponen a disposición el Reporte Agrometeorológico, el cual tiene como objetivo presentar las condiciones meteorológicas en las principales zonas productoras de Honduras.

Tabla de Contenido

<i>Lluvia esperada para el período del 01 al 10 de abril de 2022</i>	2
<i>Comentario Meteorológico</i>	2
<i>Temperaturas máximas (°C) para el período del 01 al 10 de abril de 2022</i>	3
<i>Temperaturas mínimas (°C) para el período del 01 al 10 de abril de 2022</i>	3
<i>Datos meteorológicos por departamento</i>	4
<i>Departamento de Atlántida</i>	4
<i>Departamento de Choluteca</i>	4
<i>Departamento de Colón</i>	4
<i>Departamento de Comayagua</i>	5
<i>Departamento de Copán</i>	5
<i>Departamento de Cortés</i>	5
<i>Departamento de El Paraíso</i>	5
<i>Departamento de Francisco Morazán</i>	6
<i>Departamento de Gracias a Dios</i>	6
<i>Departamento de Intibucá</i>	6
<i>Departamento de La Paz</i>	6
<i>Departamento de Lempira</i>	7
<i>Departamento de Ocotepeque</i>	7
<i>Departamento de Olancho</i>	7
<i>Departamento de Santa Bárbara</i>	8
<i>Departamento de Valle</i>	8
<i>Departamento de Yoro</i>	8
<i>Lluvia registrada el período del 21 al 31 de marzo de 2022</i>	9

Lluvia esperada para el período del 01 al 10 de abril de 2022

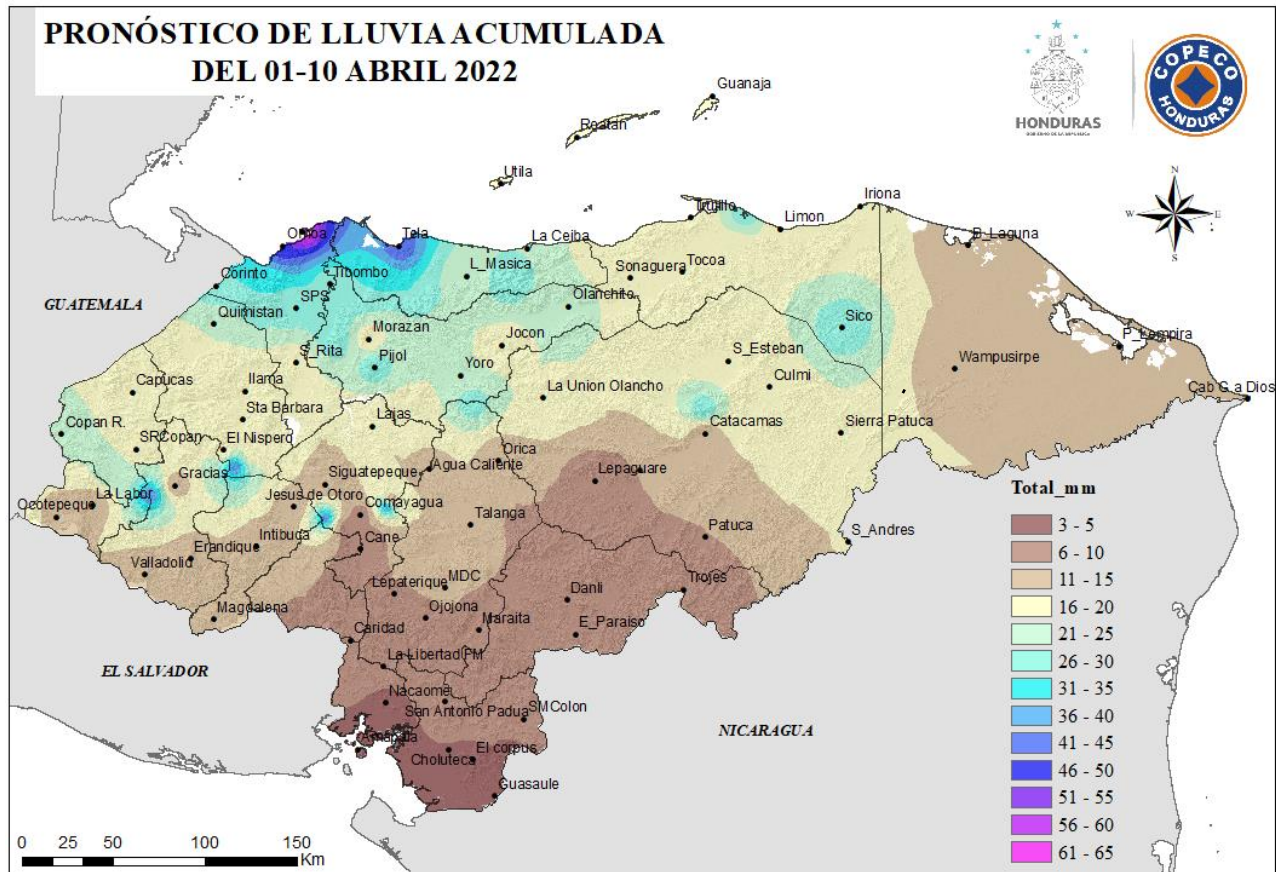

Fuente: CENAOs, COPECO

Comentario Meteorológico

Las condiciones estables y secas se estarán presentando desde el día 01 de abril hasta el día 07 de abril, sin descartar algunas lluvias y lloviznas débiles y aisladas más que todo en los municipios al sur del departamento de La Paz.

A partir del día 08 de abril se pronostica el ingreso de una cuña de alta presión lo que estará produciendo cielos nublados, precipitaciones en forma de lluvias y chubascos sobre todo en los departamentos del norte del país, también se presentarán vientos acelerados y un leve descenso en la temperatura, lo cual se percibirá los días 09 y 10 de abril.

Temperaturas máximas (°C) para el período del 01 al 10 de abril de 2022

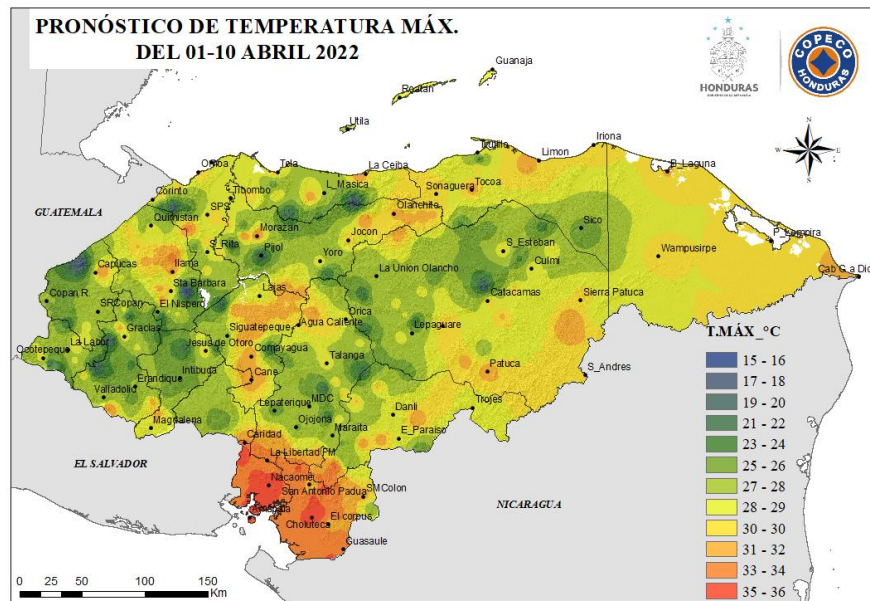

Fuente: CENAOs, COPECO

Temperaturas mínimas (°C) para el período del 01 al 10 de abril de 2022

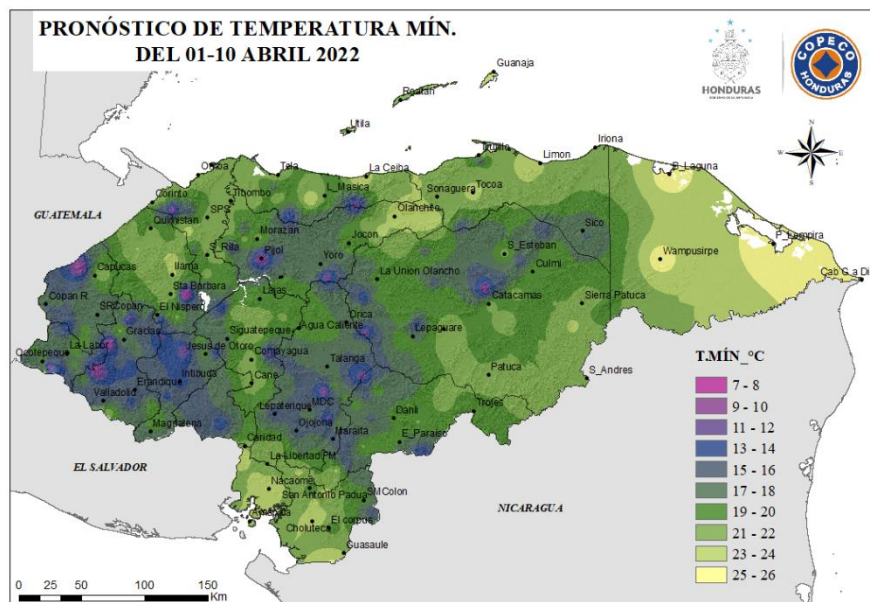

Fuente: CENAOs, COPECO

Las temperaturas más altas podrían alcanzar los 36° C en Choluteca y Valle.

Las temperaturas más bajas durante este período, se esperan en algunos municipios de Intibucá donde se podrán bajar a 11°C durante las noches y madrugadas.

Datos meteorológicos por departamento¹**Departamento de Atlántida**

Zona	PPT (mm)	T° (°C)		Viento (km/h)	ETP (mm)
		Max	Min		
Arizona	20 - 35	31	24	7	41
El Porvenir	20 - 35	31	24	7	41
Esparta	20 - 35	31	24	7	41
Jutiapa	20 - 35	31	24	7	41
La Ceiba	20 - 35	31	24	7	41
La Masica	20 - 35	31	24	7	41
San Francisco	20 - 35	31	24	7	41
San Juan Pueblo	20 - 35	31	24	7	41
Tela	20 - 35	31	24	7	41

Abreviaciones: ppt (precipitación); T° (temperatura); ETP (evapotranspiración).

Departamento de Choluteca

Zona	PPT (mm)	T° (°C)		Viento (km/h)	ETP (mm)
		Max	Min		
Apacilagua	00 - 10	35	23	2	45
Choluteca	00 - 10	36	24	2	45
Concepción de María	00 - 10	35	23	3	45
El Corpus	00 - 10	34	22	2	43
El Triunfo	00 - 10	36	24	2	45
Marcovia	00 - 10	36	24	2	45
Morolica	00 - 10	35	23	2	44
Namasigüe	00 - 10	36	24	2	45
Orocuina	00 - 10	36	24	2	45
Pespire	00 - 10	36	24	2	45
San Marcos de Colón	00 - 10	30	18	4	40

Departamento de Colón

Zona	PPT (mm)	T° (°C)		Viento (km/h)	ETP (mm)
		Max	Min		
Balfate	15 - 25	31	24	7	41
Bonito Oriental	15 - 25	31	24	7	41
Limón	15 - 25	31	24	7	41
Santa Rosa de Aguán	20 - 30	31	24	7	41
Sonaguera	15 - 25	31	24	7	41
Tocoa	15 - 25	31	24	7	41
Trujillo	15 - 25	31	24	7	41

¹ Fuente: CENAOS, COPECO

Departamento de Comayagua

Zona	PPT (mm)	T° (°C)		Viento (km/h)	ETP (mm)
		Max	Min		
Ajuterique	10 - 20	30	19	10	39
El Rosario	10 - 20	30	19	9	39
Humuya	10 - 20	30	19	10	39
La Libertad	10 - 20	31	20	10	39
Lamaní	10 - 20	30	19	10	38
Lejamaní	10 - 20	30	19	10	39
San Luis	10 - 20	29	18	11	40

Departamento de Copán

Zona	PPT (mm)	T° (°C)		Viento (km/h)	ETP (mm)
		Max	Min		
Copán Ruinas	15 - 30	31	21	7	39
Cucuyagua	15 - 30	29	19	7	38
El Sisin (La Jigua)	15 - 30	31	21	7	39
Florida	15 - 30	31	21	7	39
La Entrada (Valle de Magdalena)	15 - 30	32	22	5	39
Las Pilas	15 - 30	27	17	8	38
Santa Rita	15 - 30	31	21	7	39
Santa Rosa de Copán	15 - 30	28	18	7	38
Valle de Corquín	15 - 30	29	19	7	38
Veracruz	15 - 30	30	20	7	39

Departamento de Cortés

Zona	PPT (mm)	T° (°C)		Viento (km/h)	ETP (mm)
		Max	Min		
Choloma	35 - 50	30	22	11	42
La Lima	10 - 25	30	22	11	42
Omoa	50 - 60	30	22	11	42
San Antonio de Cortés	15 - 30	26	18	12	41
San Manuel	15 - 30	30	22	11	42
Santa Cruz de Yojoa	15 - 30	27	19	12	41
Villanueva	15 - 30	30	22	11	42

Departamento de El Paraíso

Zona	PPT (mm)	T° (°C)		Viento (km/h)	ETP (mm)
		Max	Min		
Danlí	00 - 10	30	19	10	38
El Paraíso	00 - 10	29	18	10	38
Güinope	00 - 10	24	15	13	37
Manzaragua	00 - 10	24	15	15	37
Morocelí	00 - 10	29	20	11	39
Oropolí	00 - 10	30	21	11	39
San Lucas	00 - 10	26	15	15	37
Teupasenti	00 - 10	28	19	11	39
Valle de Jamastrán	00 - 10	29	20	11	39

Departamento de Francisco Morazán

Zona	PPT (mm)	T° (°C)		Viento (km/h)	ETP (mm)
		Max	Min		
El Porvenir	00 - 10	30	19	10	39
Orica	00 - 10	29	18	10	39
San Ignacio	00 - 10	30	19	10	39
Valle de Guaimaca	00 - 10	29	18	10	38
Valle de Talanga	00 - 10	29	18	10	38

Departamento de Gracias a Dios

Zona	PPT (mm)	T° (°C)		Viento (km/h)	ETP (mm)
		Max	Min		
Brus Laguna	05 - 15	30	25	18	38
Puerto Lempira	05 - 15	30	25	18	38
Raya	05 - 15	30	25	18	38
Wampusirpi	05 - 15	29	24	18	38

Departamento de Intibucá

Zona	PPT (mm)	T° (°C)		Viento (km/h)	ETP (mm)
		Max	Min		
Colomoncagua	10 - 20	29	18	9	29
Dolores	10 - 20	28	17	10	29
Intibucá	10 - 20	24	13	11	30
Jesús de Otoro	10 - 20	31	20	8	29
La Esperanza	10 - 20	24	13	11	30
San Francisco de Opalaca	10 - 20	25	14	10	30
San Juan	10 - 20	27	16	10	29
San Miguelito	10 - 20	27	16	10	29
Yamaranguila	10 - 20	24	13	11	30

Departamento de La Paz

Zona	PPT (mm)	T° (°C)		Viento (km/h)	ETP (mm)
		Max	Min		
Aguanqueterique	00 - 10	32	21	9	39
Cabañas	00 - 10	23	12	13	36
Marcala	00 - 10	26	15	12	37
Puringla	00 - 10	28	17	11	38
Tutule	00 - 10	26	15	12	37

Departamento de Lempira

Zona	PPT (mm)	T° (°C)		Viento (km/h)	ETP (mm)
		Max	Min		
Belén	05 - 15	29	18	10	29
Candelaria	05 - 15	30	19	9	29
Erandique	05 - 15	27	16	10	29
Gracias	05 - 15	30	20	7	38
Gualcince	05 - 15	27	16	10	30
La Campa	05 - 15	27	16	10	29
La Iguala	05 - 15	29	18	10	29
La Unión	05 - 15	28	18	7	38
Lepaera	05 - 15	29	19	7	38
Piraera	05 - 15	30	19	9	29
San Andrés	05 - 15	24	13	11	30
San Marcos de Caiquín	05 - 15	26	15	11	29
San Sebastián	05 - 15	25	14	11	30
Santa Cruz	05 - 15	25	14	11	30

Departamento de Ocotepeque

Zona	PPT (mm)	T° (°C)		Viento (km/h)	ETP (mm)
		Max	Min		
Concepción	00 - 15	30	19	11	38
Dolores Merendón	00 - 15	26	15	12	36
Encarnación	00 - 15	29	18	11	38
La Labor	00 - 15	29	18	11	38
Lucerna	00 - 15	30	19	11	38
Mercedes	00 - 15	27	16	12	36
Ocotepeque	00 - 15	30	19	11	38
San Fernando	00 - 15	27	16	12	37
San Francisco del Valle	00 - 15	29	18	11	38
San Jorge	00 - 15	29	18	11	38
San Marcos de Ocotepeque	00 - 15	29	19	7	38
Santa Fe	00 - 15	30	19	11	38
Sensenti	00 - 15	29	19	7	38
Sinuapa	00 - 15	30	19	11	38

Departamento de Olancho

Zona	PPT (mm)	T° (°C)		Viento (km/h)	ETP (mm)
		Max	Min		
Catacamas	05 - 15	30	21	11	39
Guayape	00 - 10	28	19	13	39
Juticalpa	00 - 10	30	21	11	39
Lepaguare	00 - 10	29	20	13	39
Rosario	10 - 20	28	19	13	38
San Esteban	10 - 20	30	21	11	39
Salamá	00 - 10	29	20	13	39

Departamento de Santa Bárbara

Zona	PPT (mm)	T° (°C)		Viento (km/h)	ETP (mm)
		Max	Min		
Atíma	15 - 25	30	20	7	39
Azacualpa	15 - 25	28	20	11	42
Ilama	15 - 25	34	24	6	40
Macuelizo	15 - 25	29	21	11	42
Petoa	15 - 25	29	21	11	42
Quimistán	15 - 25	29	21	11	42
San Marcos	15 - 25	29	21	11	42
San Nicolás	15 - 25	31	21	7	39
Santa Rita	15 - 25	31	21	7	39

Departamento de Valle

Zona	PPT (mm)	T° (°C)		Viento (km/h)	ETP (mm)
		Max	Min		
Alianza	00 - 10	36	24	2	45
Aramecina	00 - 10	35	23	2	45
Goascorán	00 - 10	36	24	2	45
Langue	00 - 10	35	23	2	45
Nacaome	00 - 10	36	24	2	45
San Francisco de Coray	00 - 10	35	23	2	45
San Lorenzo	00 - 10	36	24	2	45

Departamento de Yoro

Zona	PPT (mm)	T° (°C)		Viento (km/h)	ETP (mm)
		Max	Min		
El Negrito	20 - 30	32	21	10	41
El Progreso	20 - 30	30	22	11	42
Morazán	20 - 30	32	21	10	41
Olanchito	20 - 30	32	21	9	41
Santa Rita	20 - 30	30	22	11	42
Sulaco	20 - 30	29	18	11	40
Victoria	20 - 30	30	19	10	40
Yoro	20 - 30	29	18	11	40

Lluvia registrada el período del 21 al 31 de marzo de 2022

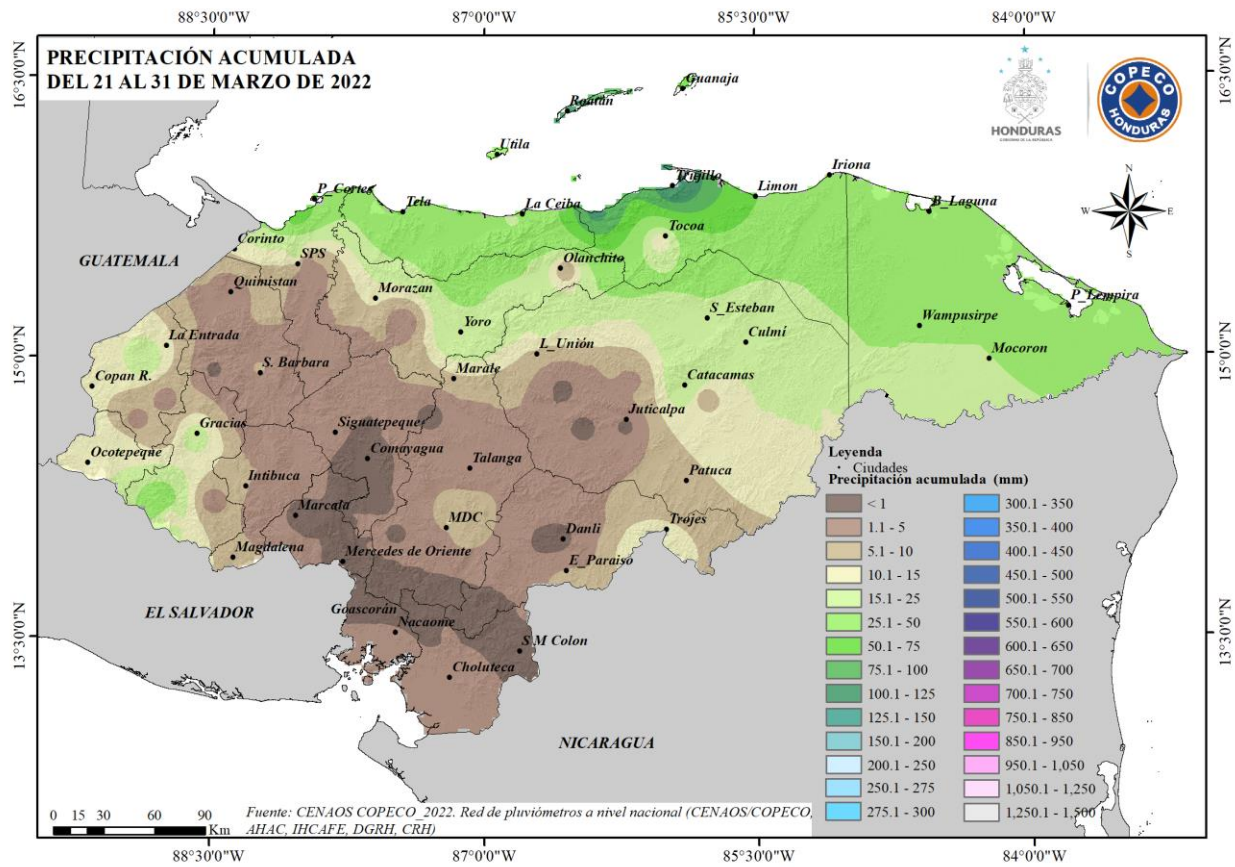

Fuente: CENAOs, COPECO